Maličký

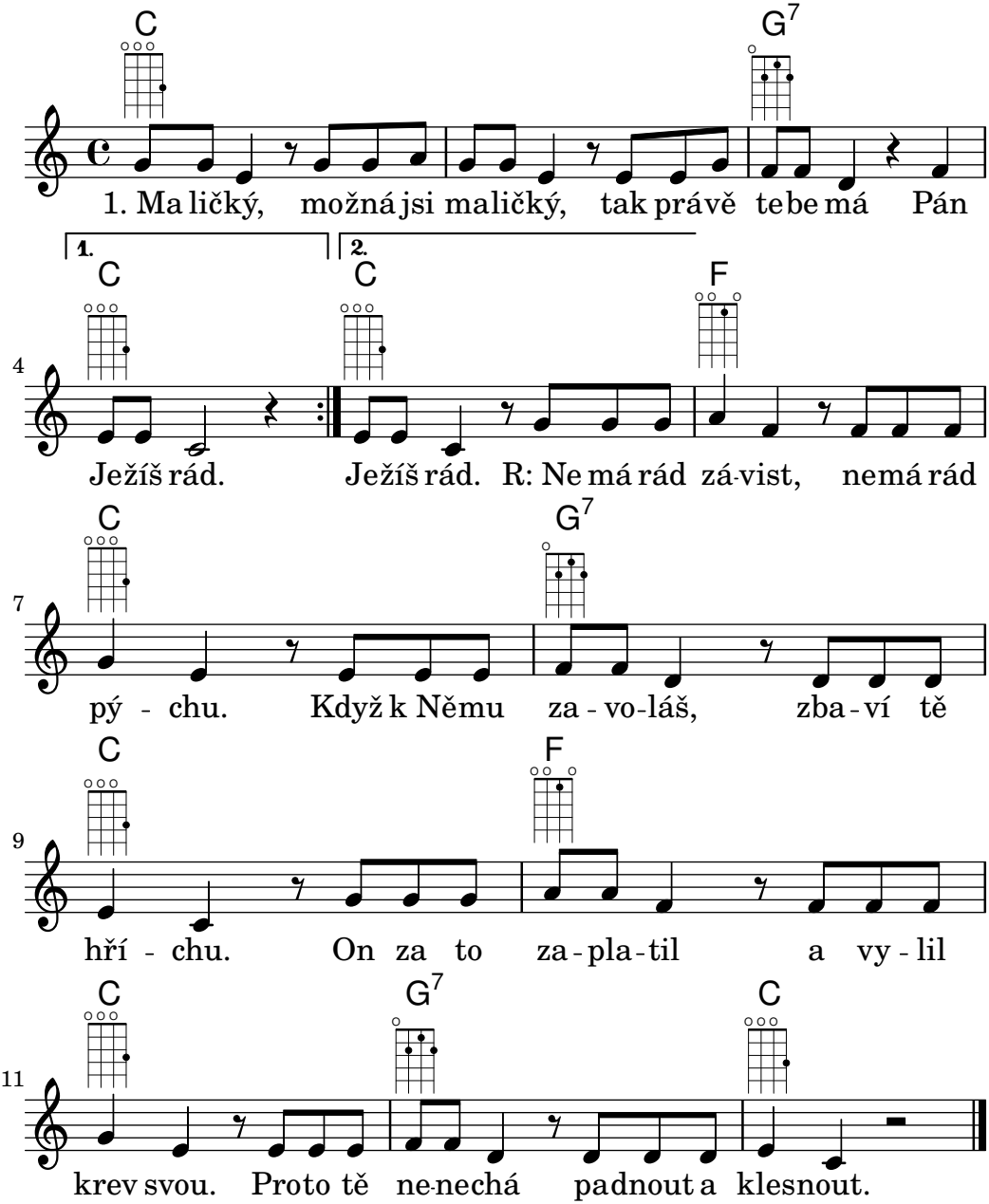

2. Nejmenší, možná jsi nejmenší...

3. Poslední, možná jsi poslední...